C.M.E.I
Professor
João Vaz Amaral

INTERAÇÕES E PRÁTICAS INFANTIS

CRECHE - INFANTIL 3

SEMANA DE 06 A 10 DE JULHO 2020

DIREÇÃO: SOLANGE OTAVIANO MONTE ALMONDES

COORDENADORAS: LUZIANE CRISTINA I. TALIERI

SILVANA F. VERGÍLIO SARAIVA

PROFESSORAS: APARECIDA REGINA GARCIA

GABRIELA S. ORLANDO RIBEIRO

RENATA PEREIRA ALVES

ESTAGIÁRIAS: ISABEL CRISTINA DA SILVA

ROSANGELA B. DA S. MATTOS

PREFEITURA MUNICIPAL
POREGATU
ADMINISTRAÇÃO 2017 -2020
Tempo de Renascer

PREZADOS PAIS E RESPONSÁVEIS,

ACREDITAMOS QUE AS RELAÇÕES ESTABELECIDAS PELA CRIANÇA SÃO MUITO IMPORTANTES PARA A SUA CONSTITUIÇÃO COMO SUJEITO QUE PERTENCE A UM ESPAÇO, A UM TEMPO E QUE TEM UMA HISTÓRIA. DESTA FORMA, NOSSO OBJETIVO É CONTINUAR OFERTANDO PROPOSTAS QUE POSSAM AJUDAR A TRANSFORMAR OS DIAS DE DISTANCIAMENTO DA ESCOLA EM DIAS DE CONVERSAS, CONTATOS, MOVIMENTOS, APRENDIZAGENS E ALEGRIA. AS ATIVIDADES E OS EXPERIMENTOS PROPOSTOS, QUE DIVERTEM E ABREM CAMINHOS PARA NOVAS DESCOBERTAS, PODEM, TAMBÉM, OPORTUNIZAR A CONTEMPLAÇÃO, AGUÇAR AS PERCEPÇÕES DA CRIANÇA SOBRE O QUE ESTÁ A SUA VOLTA E ABRIR CAMINHO PARA UMA CONVERSA SOBRE OS SENTIMENTOS. REGISTRAMOS QUE AS DEVOLUTIVAS DAS PROPOSTAS ANTERIORES DARÃO UM SENTIDO ESPECIAL PARA OS NOVOS TRABALHO. DESEJAMOS QUE O TRABALHO DO PROGRAMA SOCIOEMOCIONAL INICIADO, POSSA ENCANTAR SEUS CORAÇÕES E DEIXAR MENSAGENS DE PAZ, AMOR, ESPERANÇA E OTIMISMO, TÃO NECESSÁRIOS PARA NOSSA SOBREVIVÊNCIA NOS DIAS DE HOJE. QUE NOSSO REENCONTRO SEJA EM BREVE!

COM CARINHO,

EQUIPE DA SECRETARIA MUNICIPAL DE EDUCAÇÃO

VAMOS FAZER A NOSSA CHAMADINHA PARA LEMBRARMOS OS NOMES DOS NOSSOS AMIGUINHOS?

ANA ALICE
ALICIA HELOÁ
ANA JULIA
AYLA
FERNANDO VINÍCIUS
HELOISA
ISADORA
JOAQUIM
JÚLIA

MARIA EDUARDA DELFINO
MARIA EDUARDA PULGA
MARIA FERNANDA
MIGUEL
OTÁVIO
PEDRO HENRIQUE
RUDIONE
SAMUEL JOSÉ
SOPHIA

VAMOS COMEÇAR NOSSA AULA CANTANDO!!!
MÚSICA: NÃO ATIRE O PAU NO GATO!!!

CLIQUE NO LINK

https://www.youtube.com/watch?v=9COPpYa-rQw

NÃO PODEMOS MALTRATAR OS ANIMAIS!!!
DEVEMOS CUIDAR E DAR MUITO CARINHO PARA ELES!!!

AGORA VAMOS PEDIR PARA A MAMÃE OU SEU RESPONSÁVEL LER COM VOCÊ!!!

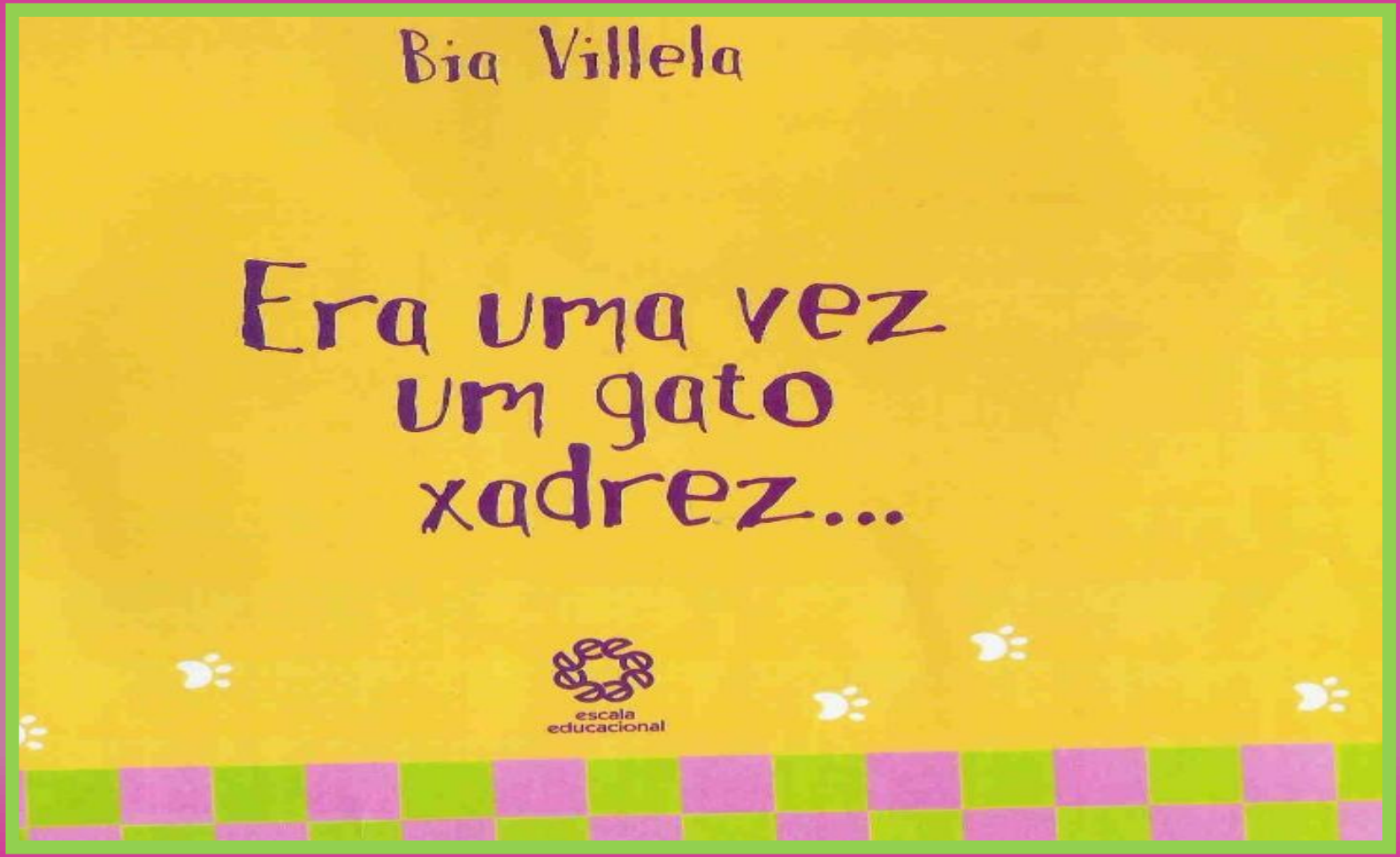

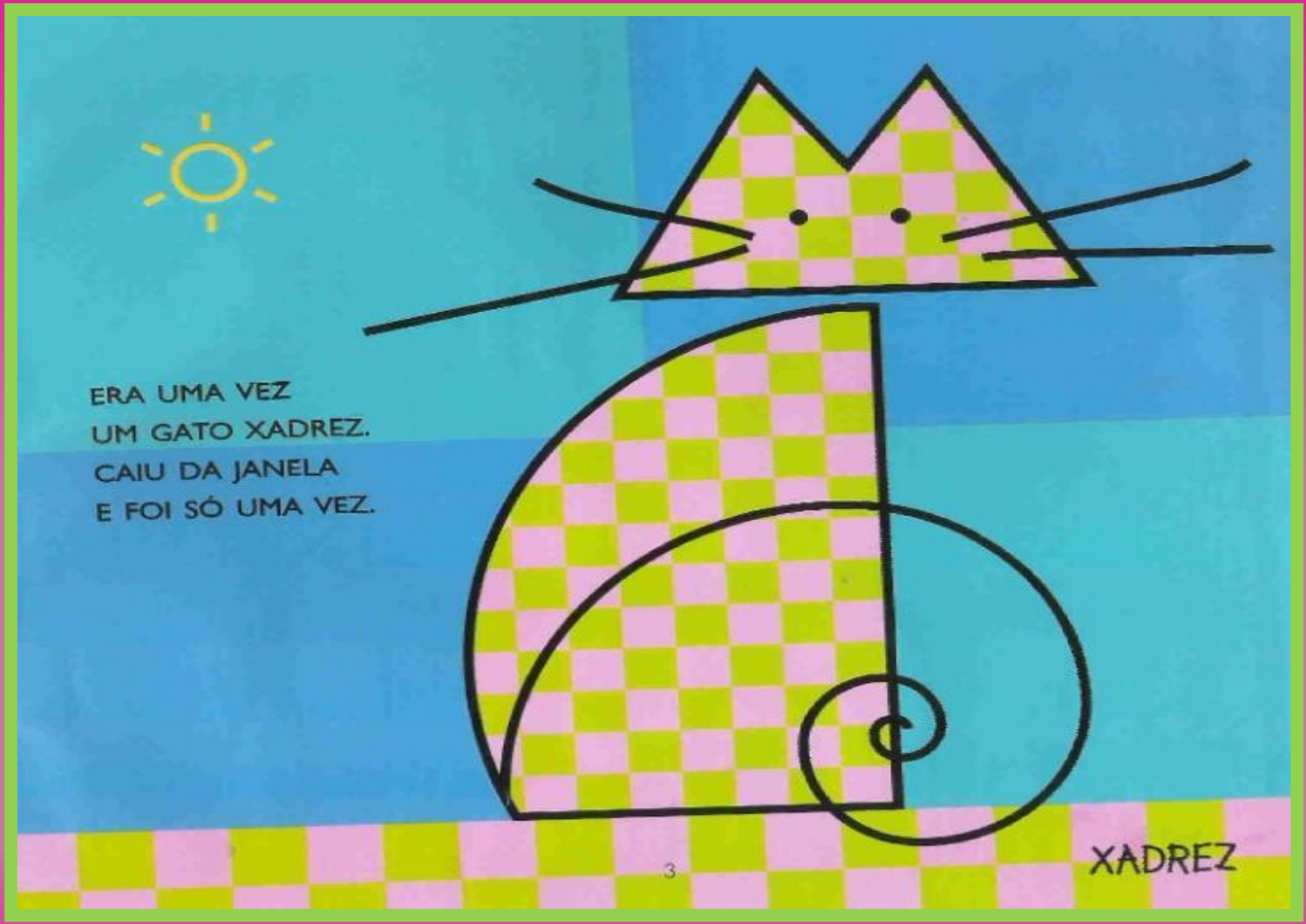
ERA UMA VEZ
UM GATO XADREZ.
CAIU DA JANELA
E FOI SÓ UMA VEZ.
3
XADREZ

ERA UMA VEZ UM GATO AZUL. LEVOU UM SUSTO E FUGIU PRO SUL.

ERA UMA VEZ
UM GATO VERMELHO.
ENTROU NO BANHEIRO
E FEZ CARETA NO ESPELHO.

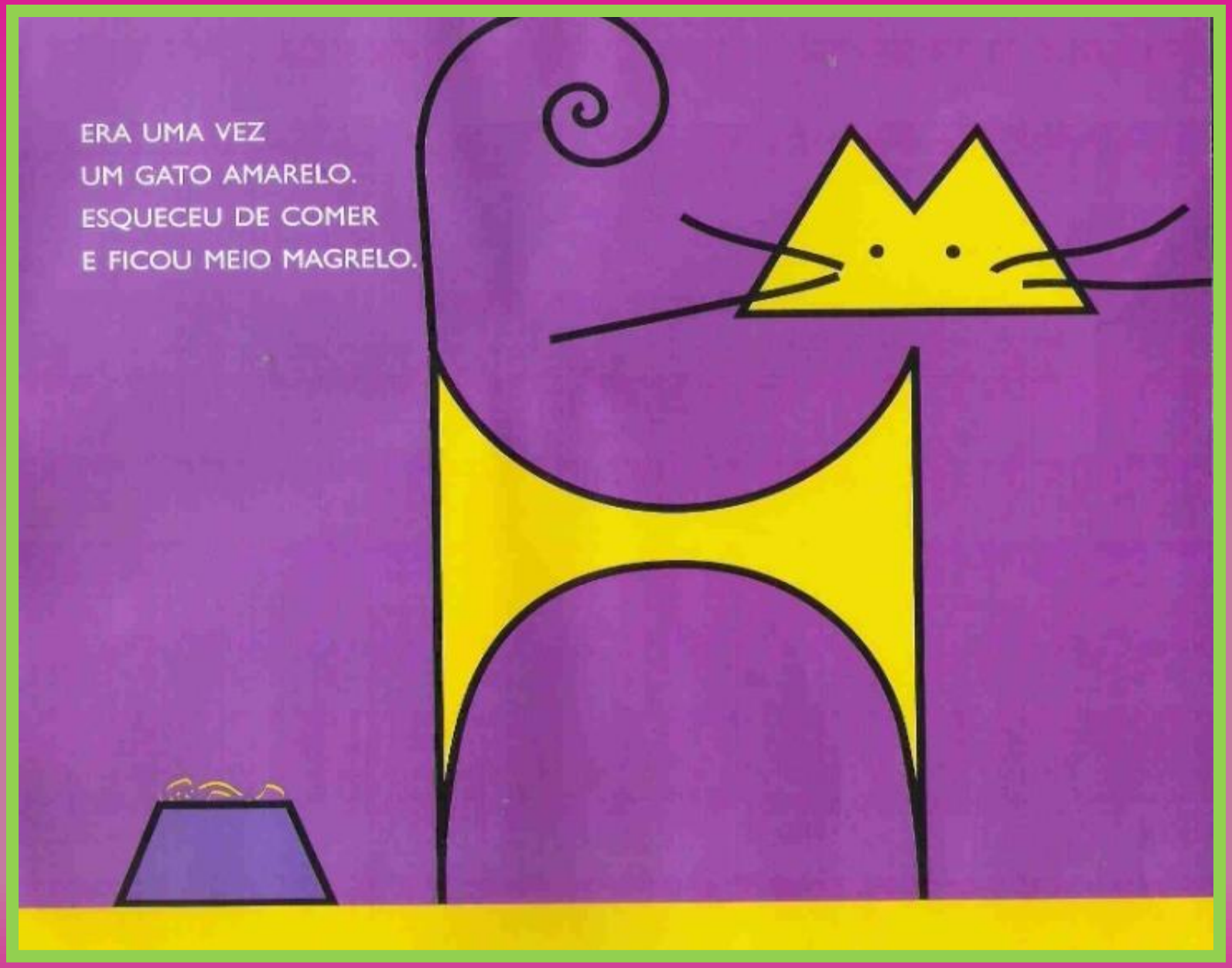
ERA UMA VEZ
UM GATO AMARELO.
ESQUECEU DE COMER
E FICOU MEIO MAGRELO.

ERA UMA VEZ UM GATO VERDE. ELE ERA PREGUIÇOSO E FOI DEITAR NA REDE.

ERA UMA VEZ UM GATO COLORIDO. BRINCAVA COM OS AMIGOS E ERA MUITO DIVERTIDO.
13

ERA UMA VEZ
UM GATO LARANJA.
FICOU DOENTE
E SÓ QUERIA CANJA.

ERA UMA VEZ UM GATO MARROM. OLHOU PRA GATA E FEZ "ROM ROM".
17

ERA UMA VEZ
UM GATO ROSA.
COMEU UMA SARDINHA
DELICIOSA.

ERA UMA VEZ
UM GATO PRETO.
ERA TEIMOSO
E BRINCOU COM O ESPETO.

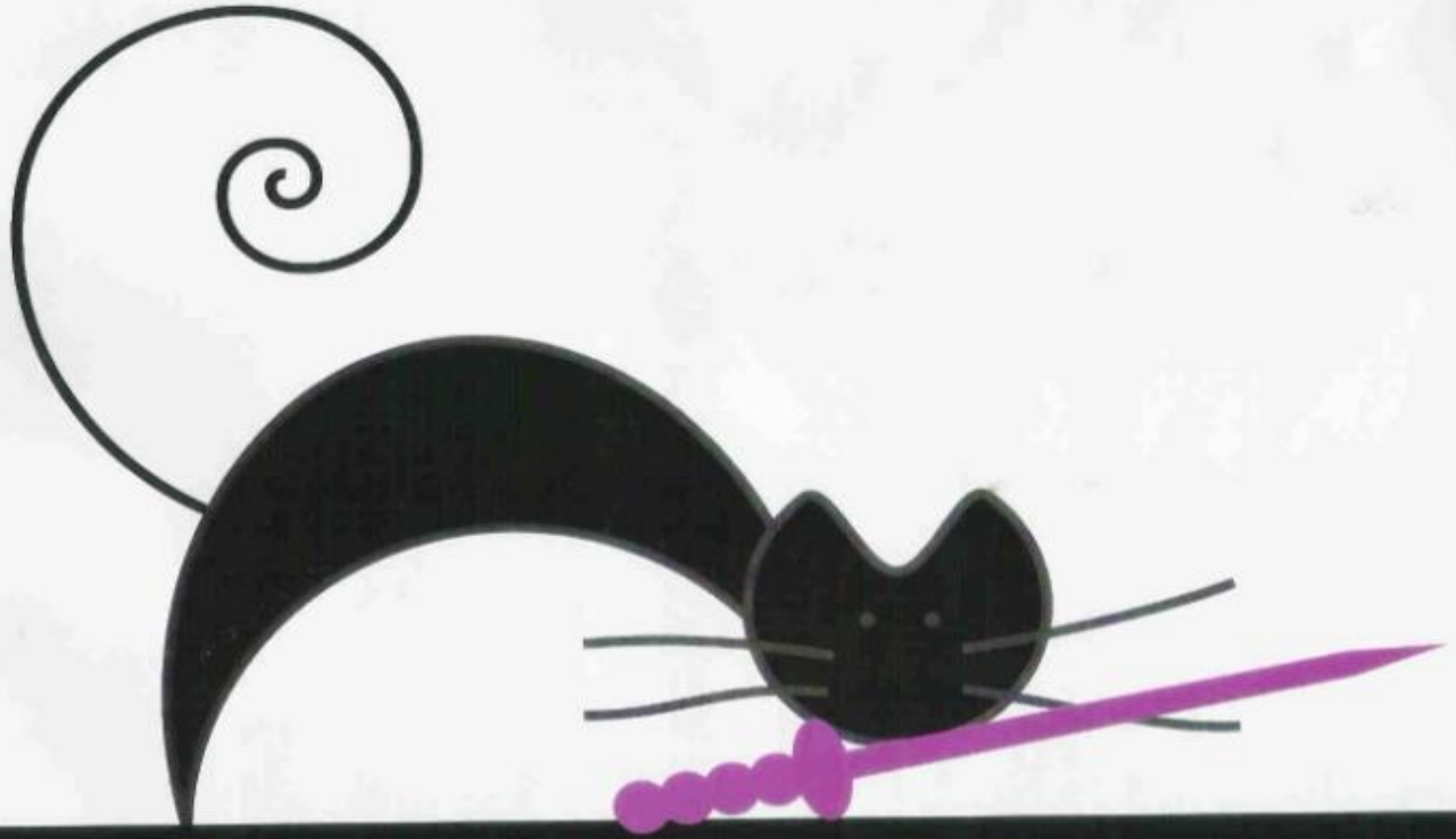

ERA UMA VEZ UM GATO BRANCO. ERA TÃO SAPECA QUE PULOU DO BARRANCO.

ERA UMA VEZ
UM GATO XADREZ...

QUEM GOSTOU DESTA HISTÓRIA
QUE CONTE OUTRA VEZ...

ERA UMA VEZ UM GATO XADREZ ...
QUEM GOSTOU DESSA HISTÓRIA
QUE CONTE OUTRA VEZ ...

AGORA VAMOS TENTAR RECONTAR ESSA HISTÓRIA PARA A MAMÃE, PAPAI OU SEU RESPONSÁVEL !!!

VOCÊ TEM UM GATINHO?

CONHECE ALGUÉM QUE TEM?

JÁ CONSEGUIU COLOCAR SUA MÃOZINHA NELE?

OS GATOS SÃO OS ANIMAIZINHOS QUE CONVIVEM COM OS SERES HUMANOS POR SEREM DÓCEIS E GOSTAREM DE BRINCAR.

VAMOS DESENHAR UM GATINHO BEM BONITO!!!
VOCÊ IRÁ PINTÁ-LO DE QUE COR?

REPITA A PARLENDA!!!!

CLIQUE NO LINK

https://www.youtube.com/watch?v=ys443udUmpM

ASSISTA O VÍDEO:

GATO XADREZ NO JARDIM DAS DELÍCIAS !!!

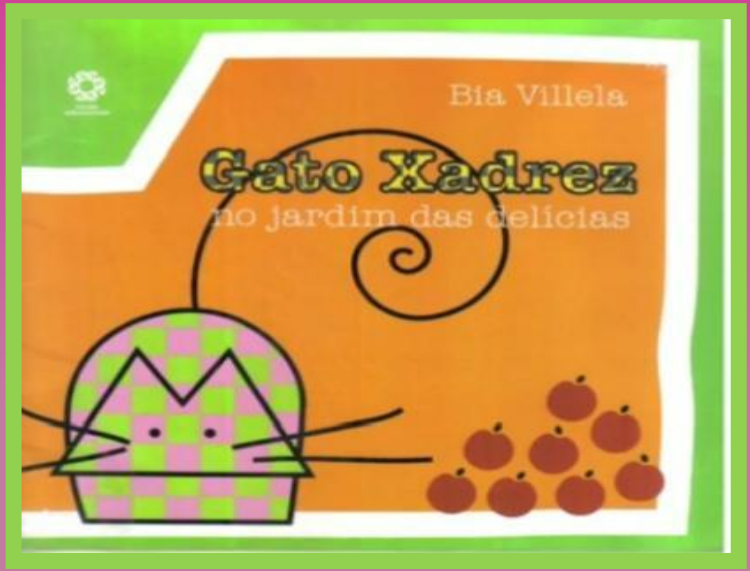

CLIQUE NO LINK

https://youtu.be/COuPKclVKTo

ASSIM COMO O GATINHO TAMBÉM TEMOS O NOSSO JARDIM DAS DELÍCIAS!!!
TEMOS UMA VARIEDADE DE ALIMENTOS SABOROSOS E SAUDÁVEIS PARA COMERMOS!!!

OS GATINHOS QUANDO BEBÊS GOSTAM DE MINGAU!!! E VOCÊ? GOSTA DE MINGAU?

VAMOS PEDIR PARA ALGUÉM EM SUA CASA FAZER UM MINGAU DELICIOSO PARA VOCÊ!!!

MINGAU DE CHOCOLATE

INGREDIENTES

- 1 xícara de leite
- 3 colheres de sopa de achocolatado
- 1 colheres de sopa de açúcar
- 2 colheres de sopa maizena

MODO DE PREPARO

1. Misture tudo e leve ao forno.
2. Assim que desprender do fundo, está pronto.
3. Se gosta do mingau mais duro, é só acrescentar mais maizena.

CANTE!!!

CLIQUE NO LINK

https://youtu.be/k5wRRJvE7JY

CONTINUE LAVANDO AS MÃOZINHAS!!!

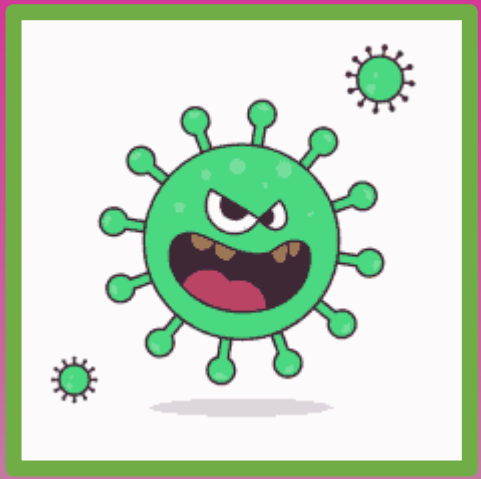

CLIQUE NO LINK

https://youtu.be/EAEQEnoo6BM

MUITO ALÉM DO LIVRO

Amor

NÓS DEMONSTRAMOS AMOR QUANDO...

...dizemos “eu te amo”.
...pedimos desculpas ao outro.
...abraçamos alguém.
...perdoamos as outras pessoas.
...somos gratos.
...compartilhamos nossos sentimentos.

NÓS DIZEMOS SIM AO CARÁTER

Nuvem 9 Brasil
EDUCAÇÃO SOCIOEMOCIONAL™
VALORES PARA CONSTRUÇÃO DO CARÁTER

Nuvem 9 Brasil
EDUCAÇÃO SOCIOEMOCIONAL ™
VALORES PARA CONSTRUÇÃO DO CARÁTER

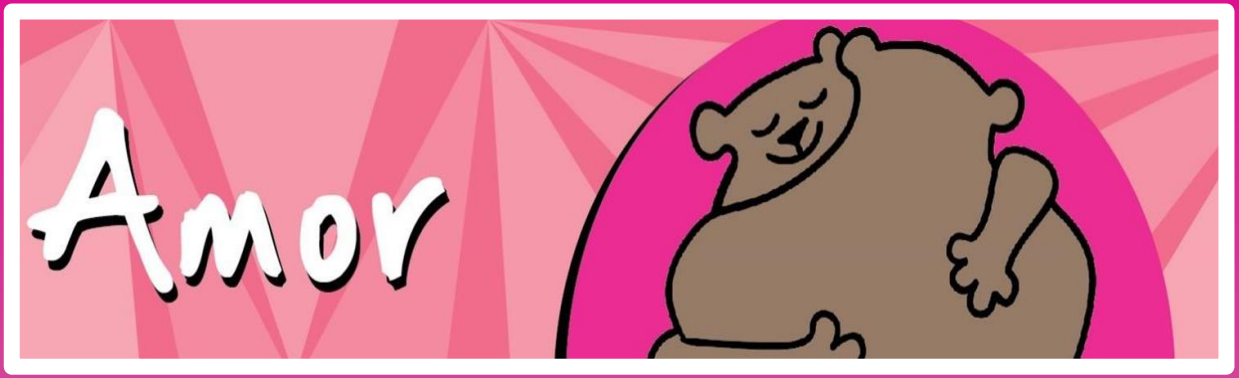

OS PRIMEIROS PASSOS DA APRENDIZAGEM SOCIOEMOCIONAL INICIAM-SE DENTRO DE NOSSAS CASAS. A FAMÍLIA, EM PARCERIA COM A ESCOLA, TEM AS CONDIÇÕES NECESSÁRIAS NO ENSINO DE VALORES, ATITUDES E COMPORTAMENTOS PARA SEUS FILHOS.

HOJE!
SOMOS PESSOAS QUE CUIDAMOS UMAS DAS OUTRAS DE VERDADE?

Nuvem 9 Brasil
EDUCAÇÃO SOCIOEMOCIONAL ™
VALORES PARA CONSTRUÇÃO DO CARÁTER

OBJETIVOS:

REFLETIR E EXERCITAR A AMOROSIDADE ENTRE AS PESSOAS MAIS PRÓXIMAS DE NÓS.

2020

CALENDÁRIO

REFLEXÕES E

SOCIOEMOCIONAL

MUDANÇAS DE ATITUDES PARA O DIA DE HOJE!

Nuvem 9 Brasil
EDUCAÇÃO SOCIOEMOCIONAL™
VALORES PARA CONSTRUÇÃO DO CARÁTER

REPRESENTAÇÃO DO AMOR

DESENVOLVIMENTO:

1º momento: Assistir, todos juntos, "AMOR"

https://www.youtube.com/watch?v=VhBMbbCM0RM

2º momento: As famílias, podem fazer um registro do tema amor : desenhos, fotos, filmes, depoimentos etc. E nos enviar.

3º momento: comentem em uma 'roda de conversa' com todos da família

4º momento: Todos os dias a família se encontrará, em um horário marcado, para falar o que foi feito naquele dia para que o amor se faça sempre presente.

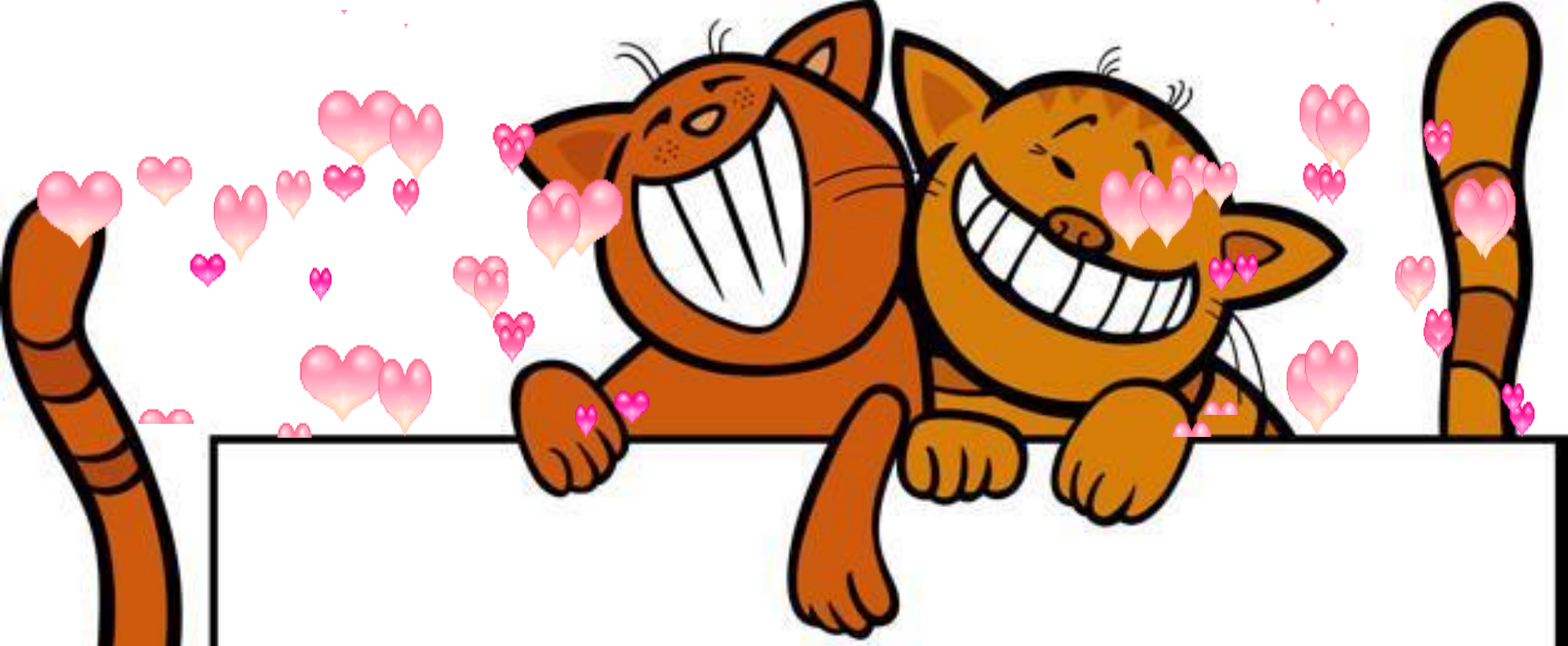

ATÉ A PRÓXIMA SEMANA!!!

FICA EM CASA#

REFERÊNCIAS BIBLIOGRÁFICAS:

Referencial Curricular do Paraná

Google imagens

https://pt.slideshare.net/saudaderoxo/era-uma-vez-um-gato-xadrez-41323775

https://www.youtube.com/watch?v=0hhz7KSEIAE

https://youtu.be/COuPKcIVKTo

https://www.tudogostoso.com.br/receita/68805-mingau-de-chocolate.html

https://youtu.be/k5wRRJvE7JY

https://youtu.be/EAEQEnoo6BM

https://www.youtube.com/watch?v=ys443udUmpM

https://www.youtube.com/watch?v=9COPpYa-rQw

https://www.youtube.com/watch?v=VhBMbbCM0RM

https://www.nuvem9brasil.com.br/